

SIMBOLOGÍA DISEÑO GEOMÉTRICO

- Dm Balizado
- LÍNEA DE EJE
- BORDE DE PAVIMENTO
- BERMA
- SAP
- CORTE
- TERRAPLÉN
- ACERA
- CICLOVÍA

SIMBOLOGÍA VIAL

- PAV. CALZADA
- BERMA
- MURO
- LIMITE COMUNAL

SOCIEDAD CONCESIÓN RUTA 68 A LA COSTA	APROBACIÓN DEL PROYECTO CONCESIONARIA			APROBACIÓN PROYECTO M.O.P.			
	NOMBRE	CARGO	FIRMA	NOMBRE	CARGO	FIRMA	REGION: METROPOLITANA
JOSÉ RICARDO GONZÁLEZ C. REPRESENTANTE LEGAL GERENTE GENERAL	CATHERINE TERMINI A.	JEFA INGENIERÍA		JORGE MILLALÉN F.	ASESORÍA DE LA INSPECCIÓN FISCAL		PROVINCIA: SANTIAGO
	EDUARDO BARRIOS R.	GERENTE TÉCNICO		CLAUDIO LUNA GONZÁLEZ	INSPECCIÓN FISCAL		COMUNA: EST. CENTRAL-LO PRADO PUDAHUEL

REPÚBLICA DE CHILE
MINISTERIO DE OBRAS PÚBLICAS
DIRECCIÓN GENERAL DE CONCESIONES

SOCIEDAD CONCESIONARIA
Ruta 68 a la costa

PLANTA GENERAL DISEÑO GEOMETRICO

SECTOR 1 Y SECTOR 4

FECHA EDICIÓN	EDICIÓN	LAMINA N°
09/2026	0	01/14

677-TU-DG-HH-DIGEO-01-D.dwg

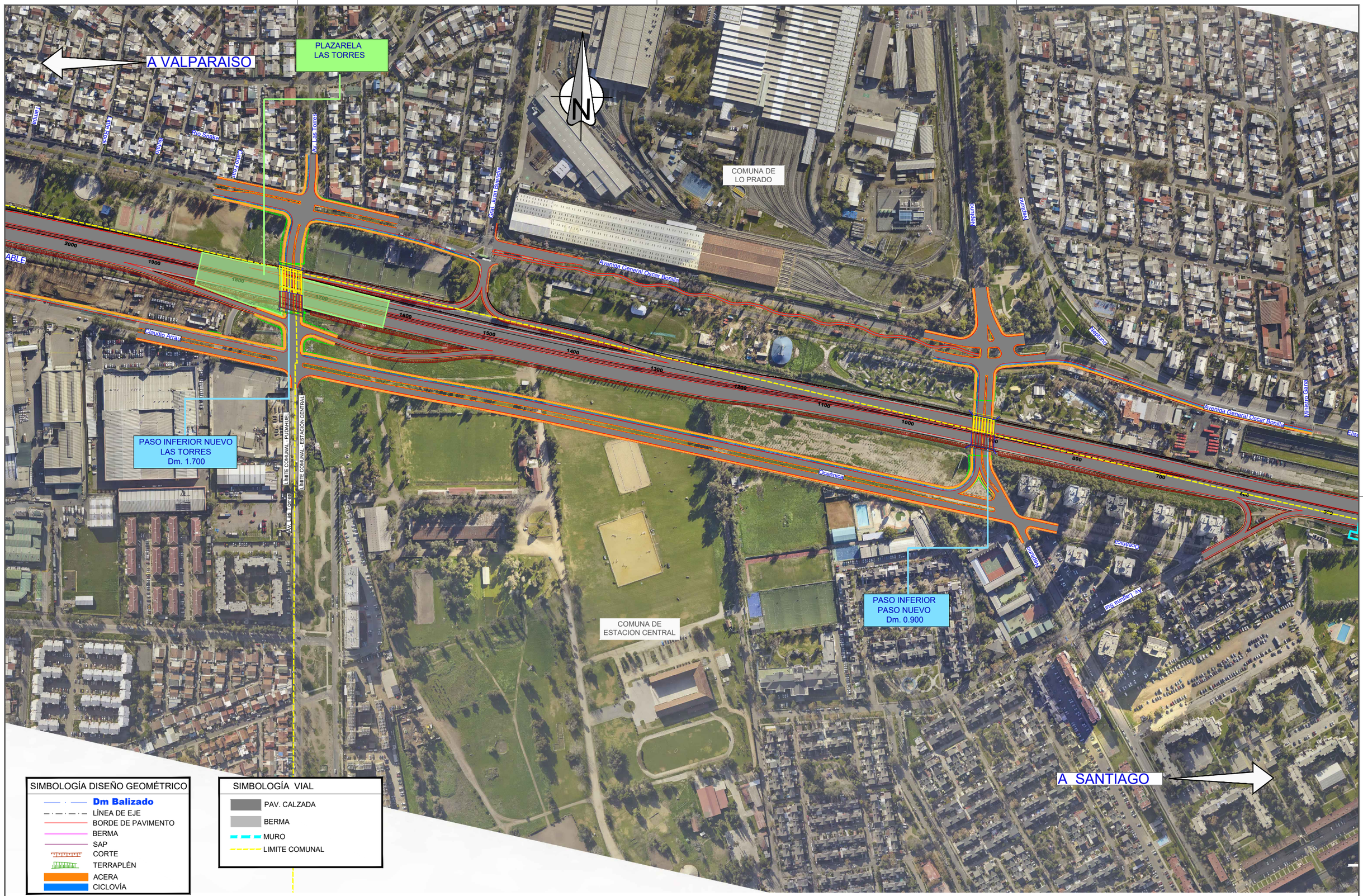

REPÚBLICA DE CHILE MINISTERIO DE OBRAS PÚBLICAS DIRECCIÓN GENERAL DE CONCESIONES	SOCIEDAD CONCESIONARIA Ruta 68 a la costa	SOCIEDAD CONCESIÓN RUTA 68 A LA COSTA JOSÉ RICARDO GONZÁLEZ C. REPRESENTANTE LEGAL GERENTE GENERAL	APROBACIÓN DEL PROYECTO CONCESIONARIA			APROBACIÓN PROYECTO M.O.P.			REGION: METROPOLITANA PROVINCIA: SANTIAGO COMUNA: EST. CENTRAL-LO PRADO PUDAHUEL	CONCESIÓN RUTA 68 INTERCONEXIÓN VIAL SANTIAGO-VALPARAÍSO-VIÑA DEL MAR PLANTA GENERAL DISEÑO GEOMETRICO SECTOR 1 Y SECTOR 4	FECHA EDICIÓN: 27/10/2026 EDICIÓN: D LAMINA N°: 02 /14 677-TU-DG-HH-DIGEO-01-UTM.dwg
			NOMBRE	CARGO	FIRMA	NOMBRE	CARGO	FIRMA			
			CATHERINE TERMINI A.	JEFA INGENIERÍA		JORGE MILLALÉN F.	ASESORÍA DE LA INSPECCIÓN FISCAL				
			EDUARDO BARRIOS R.	GERENTE TÉCNICO		CLAUDIO LUNA GONZÁLEZ	INSPECCIÓN FISCAL				



SIMBOLOGÍA DISEÑO GEOMÉTRICO	
Dm Balizado	
LÍNEA DE EJE	
BORDE DE PAVIMENTO	
BERMA	
SAP	
CORTE	
TERRAPLÉN	
ACERA	
CICLOVÍA	

SIMBOLOGÍA VIAL
PAV. CALZADA
BERMA
MURO
LIMITE COMUNAL

SOCIEDAD CONCESIÓN RUTA 68 A LA COSTA	APROBACIÓN DEL PROYECTO CONCESIONARIA			APROBACIÓN PROYECTO M.O.P.			
	NOMBRE	CARGO	FIRMA	NOMBRE	CARGO	FIRMA	
JOSÉ RICARDO GONZÁLEZ C. REPRESENTANTE LEGAL GERENTE GENERAL	CATHERINE TERMINI A.	JEFA INGENIERÍA		JORGE MILLALÉN F.	ASESORÍA DE LA INSPECCIÓN FISCAL		REGION: METROPOLITANA
	EDUARDO BARRIOS R.	GERENTE TÉCNICO		CLAUDIO LUNA GONZÁLEZ	INSPECCIÓN FISCAL		PROVINCIA: SANTIAGO
							COMUNA: EST. CENTRAL-LO PRADO PUDAHUEL

REPÚBLICA DE CHILE
MINISTERIO DE OBRAS PÚBLICAS
DIRECCIÓN GENERAL DE CONCESIONES

SOCIEDAD CONCESIONARIA
Ruta 68 a la costa

CONCESIÓN RUTA 68
INTERCONEXIÓN VIAL SANTIAGO-VALPARAÍSO-VIÑA DEL MAR

PLANTA GENERAL DISEÑO GEOMETRICO SECTOR 1 Y SECTOR 4

FECHA EDICIÓN	EDICIÓN	LAMINA N°
27/10/2026	D	03 /14

677-TU-DG-HH-DIGEO-01-UTM.dwg



SIMBOLOGÍA DISEÑO GEOMÉTRICO

- **Dm Balizado**
- LÍNEA DE EJE
- BORDE DE PAVIMENTO
- BERMA
- SAP
- CORTE
- TERRAPLÉN
- ACERA
- CICLOVÍA

SIMBOLOGÍA VIAL

- PAV. CALZADA
- BERMA
- MURO
- LIMITE COMUNAL

REPÚBLICA DE CHILE MINISTERIO DE OBRAS PÚBLICAS DIRECCIÓN GENERAL DE CONCESIONES	SOCIEDAD CONCESIONARIA Ruta 68 a la costa	SOCIEDAD CONCESIÓN RUTA 68 A LA COSTA JOSÉ RICARDO GONZÁLEZ C. REPRESENTANTE LEGAL GERENTE GENERAL	APROBACIÓN DEL PROYECTO CONCESIONARIA			APROBACIÓN PROYECTO M.O.P.			REGION: METROPOLITANA PROVINCIA: SANTIAGO COMUNA: EST. CENTRAL-LO PRADO PUDAHUEL	CONCESIÓN RUTA 68 INTERCONEXIÓN VIAL SANTIAGO-VALPARAÍSO-VIÑA DEL MAR PLANTA GENERAL DISEÑO GEOMETRICO SECTOR 1 Y SECTOR 4	FECHA EDICIÓN: 27/10/2026 EDICIÓN: D LAMINA N°: 04 /14 677-TU-DG-HH-DIGEO-01-UTM.dwg
			NOMBRE	CARGO	FIRMA	NOMBRE	CARGO	FIRMA			
			CATHERINE TERMINI A.	JEFA INGENIERÍA		JORGE MILLALÉN F.	ASESORÍA DE LA INSPECCIÓN FISCAL				
			EDUARDO BARRIOS R.	GERENTE TÉCNICO		CLAUDIO LUNA GONZÁLEZ	INSPECCIÓN FISCAL				



SIMBOLOGÍA DISEÑO GEOMÉTRICO
Dm Balizado
LÍNEA DE EJE
BORDE DE PAVIMENTO
BERMA
SAP
CORTE
TERRAPLÉN
ACERA
CICLOVÍA

SIMBOLOGÍA VIAL
PAV. CALZADA
BERMA
MURO
LIMITE COMUNAL

REPÚBLICA DE CHILE MINISTERIO DE OBRAS PÚBLICAS DIRECCIÓN GENERAL DE CONCESIONES	SOCIEDAD CONCESIONARIA Ruta 68 a la costa	SOCIEDAD CONCESIÓN RUTA 68 A LA COSTA JOSÉ RICARDO GONZÁLEZ C. REPRESENTANTE LEGAL GERENTE GENERAL	APROBACIÓN DEL PROYECTO CONCESIONARIA			APROBACIÓN PROYECTO M.O.P.			REGION: METROPOLITANA PROVINCIA: SANTIAGO COMUNA: EST. CENTRAL-LO PRADO PUDAHUEL	CONCESIÓN RUTA 68 INTERCONEXIÓN VIAL SANTIAGO-VALPARAÍSO-VIÑA DEL MAR PLANTA GENERAL DISEÑO GEOMETRICO SECTOR 1 Y SECTOR 4	FECHA EDICIÓN	EDICIÓN	LAMINA N°
			NOMBRE	CARGO	FIRMA	NOMBRE	CARGO	FIRMA			27/10/2026	D	05 /14
			CATHERINE TERMINI A.	JEFA INGENIERÍA		JORGE MILLALÉN F.	ASESORÍA DE LA INSPECCIÓN FISCAL				677-TU-DG-HH-DIGEO-01-UTM.dwg		
			EDUARDO BARRIOS R.	GERENTE TÉCNICO		CLAUDIO LUNA GONZÁLEZ	INSPECCIÓN FISCAL						

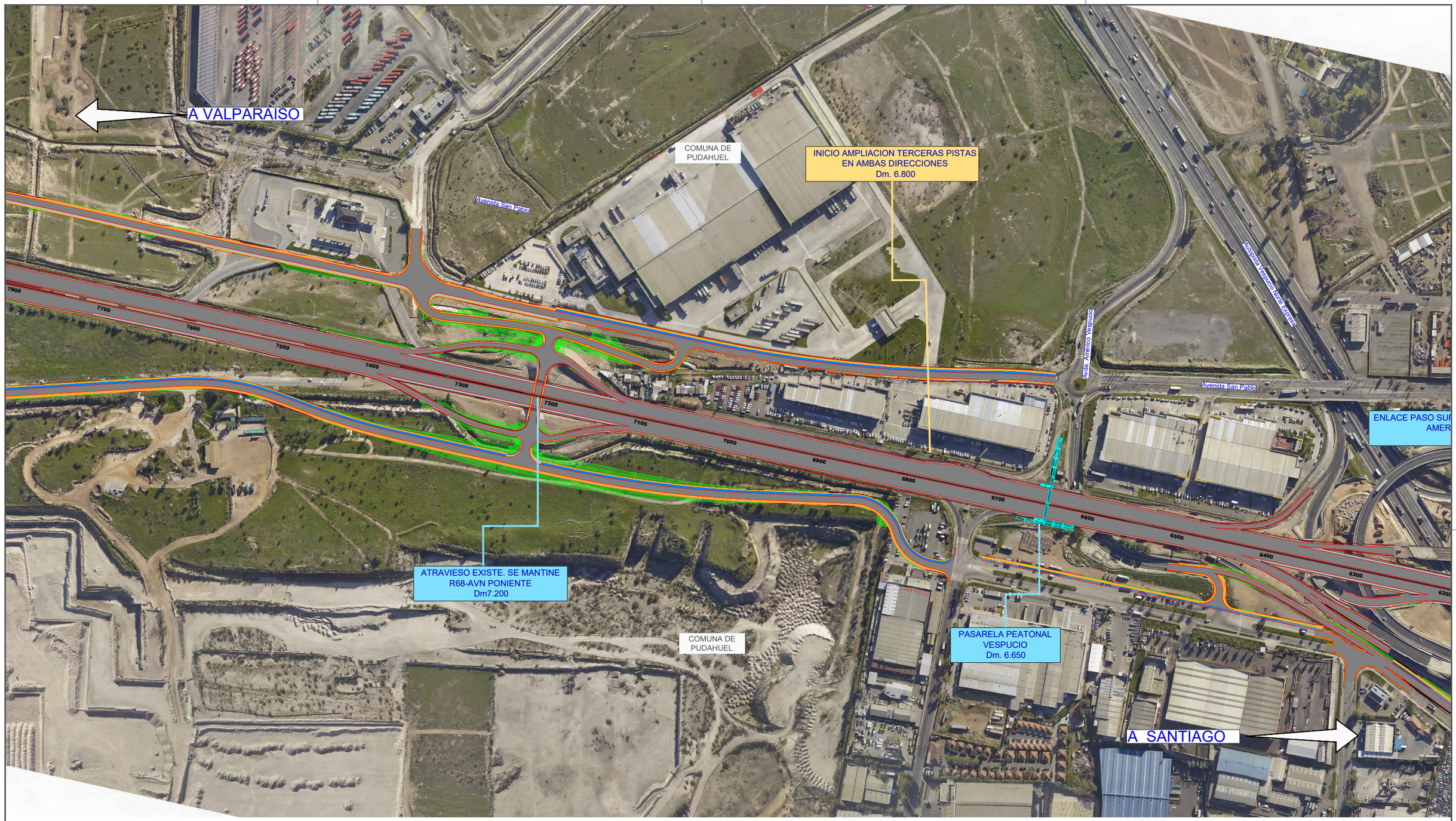

SIMBOLOGÍA DISEÑO GEOMÉTRICO

- Dm Balizado
- LÍNEA DE EJE
- BORDE DE PAVIMENTO
- BERMA
- SAP
- CORTE
- TERRAPLÉN
- ACERA
- CICLOVÍA

SIMBOLOGÍA VIAL

- PAV. CALZADA
- BERMA
- MURO
- LIMITE COMUNAL

REPÚBLICA DE CHILE MINISTERIO DE OBRAS PÚBLICAS DIRECCIÓN GENERAL DE CONCESIONES	SOCIEDAD CONCESIONARIA Ruta 68 a la costa	SOCIEDAD CONCESIÓN RUTA 68 A LA COSTA JOSÉ RICARDO GONZÁLEZ C. REPRESENTANTE LEGAL GERENTE GENERAL	APROBACIÓN DEL PROYECTO CONCESIONARIA			APROBACIÓN PROYECTO M.O.P.			REGION: METROPOLITANA PROVINCIA: SANTIAGO COMUNA: EST. CENTRAL-LO PRADO PUDAHUEL	CONCESIÓN RUTA 68 INTERCONEXIÓN VIAL SANTIAGO-VALPARAÍSO-VIÑA DEL MAR PLANTA GENERAL DISEÑO GEOMETRICO SECTOR 1 Y SECTOR 4	FECHA EDICIÓN: 27/10/2026 EDICIÓN: D LAMINA N°: 06 /14 677-TU-DG-HH-DIGEO-01-UTM.dwg
			NOMBRE	CARGO	FIRMA	NOMBRE	CARGO	FIRMA			
			CATHERINE TERMINI A.	JEFA INGENIERÍA		JORGE MILLALÉN F.	ASESORÍA DE LA INSPECCIÓN FISCAL				
			EDUARDO BARRIOS R.	GERENTE TÉCNICO		CLAUDIO LUNA GONZÁLEZ	INSPECCIÓN FISCAL				

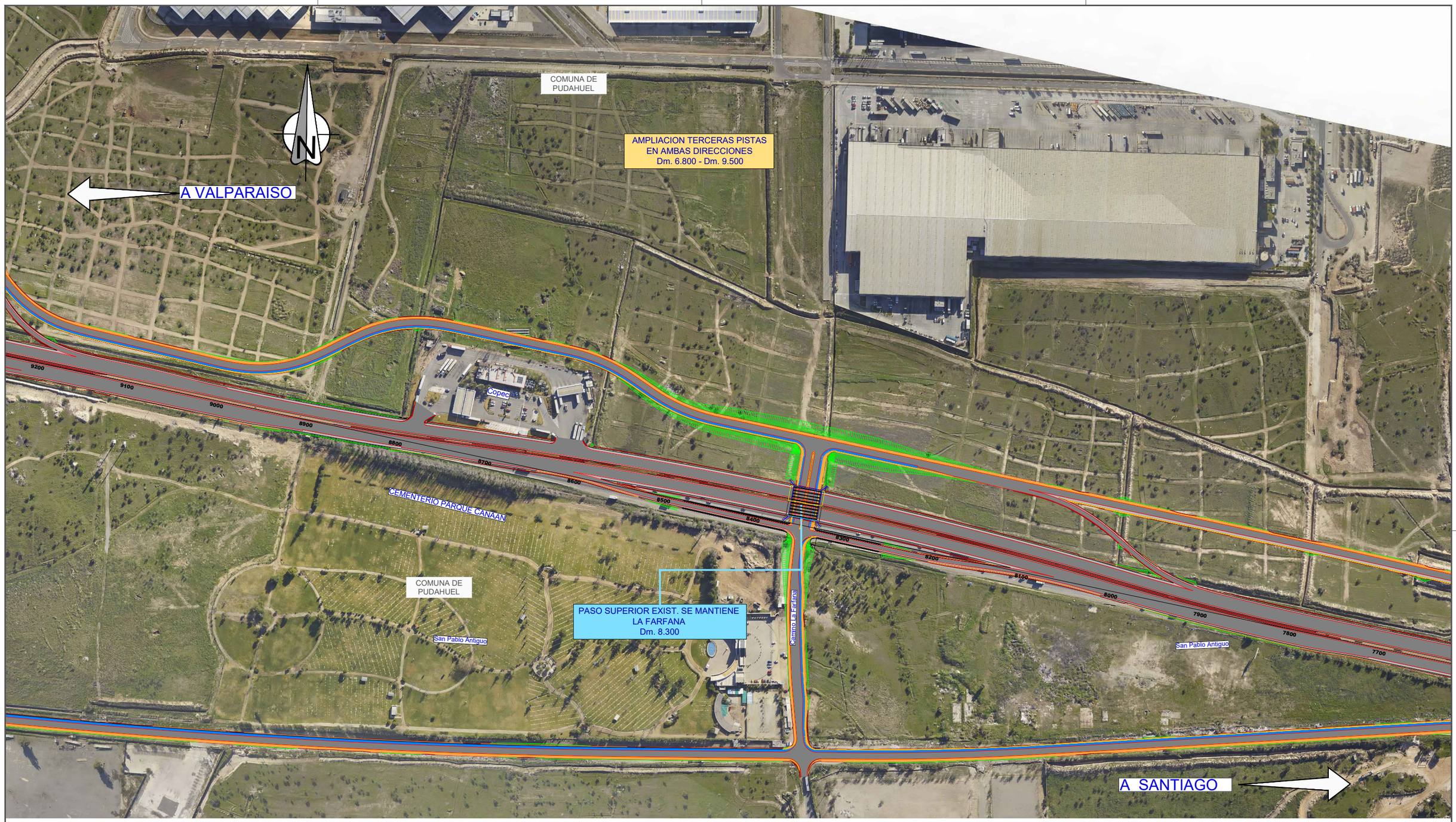

SIMBOLOGÍA DISEÑO GEOMÉTRICO

- **Dm Balizado**
- LÍNEA DE EJE
- BORDE DE PAVIMENTO
- BERMA
- SAP
- CORTE
- TERRAPLÉN
- ACERA
- CICLOVÍA

SIMBOLOGÍA VIAL

- PAV. CALZADA
- BERMA
- MURO
- LIMITE COMUNAL

SOCIEDAD CONCESIÓN RUTA 68 A LA COSTA	APROBACIÓN DEL PROYECTO CONCESIONARIA			APROBACIÓN PROYECTO M.O.P.			
	NOMBRE	CARGO	FIRMA	NOMBRE	CARGO	FIRMA	
JOSÉ RICARDO GONZÁLEZ C. REPRESENTANTE LEGAL GERENTE GENERAL	CATHERINE TERMINI A.	JEFA INGENIERÍA		JORGE MILLALÉN F.	ASESORÍA DE LA INSPECCIÓN FISCAL		
	EDUARDO BARRIOS R.	GERENTE TÉCNICO		CLAUDIO LUNA GONZÁLEZ	INSPECCIÓN FISCAL		

REPÚBLICA DE CHILE
MINISTERIO DE OBRAS PÚBLICAS
DIRECCIÓN GENERAL DE CONCESIONES

SOCIEDAD CONCESIONARIA
Ruta 68 a la costa

REGION: METROPOLITANA
PROVINCIA: SANTIAGO
COMUNA: EST. CENTRAL-LO PRADO PUDAHUEL

CONCESIÓN RUTA 68
INTERCONEXIÓN VIAL SANTIAGO-VALPARAÍSO-VIÑA DEL MAR

PLANTA GENERAL
DISEÑO GEOMETRICO
SECTOR 1 Y SECTOR 4

FECHA EDICIÓN	EDICIÓN	LAMINA N°
27/10/2026	D	07 /14

677-TU-DG-HH-DIGEO-01-UTM.dwg

A VALPARAISO

COMUNA DE PUDAHUEL

FIN AMPLIACION TERCERAS PISTAS EN AMBAS DIRECCIONES Dm. 9500

INICIO AMPLIACION CUARTAS PISTAS EN AMBAS DIRECCIONES Dm. 9500 - Dm. 17.800

A REEMPLAZAR (EXPRESA)

PASO SUPERIO RETORNO NUEVO Dm. 10.630

PUENTE MAPOCHO NUEVO VIA LOCAL NORTE Dm. 10.360

PUENTE MAPOCHO EXIST. A REEMPLAZAR CALAZADA DERECHA (EXPRESA) Dm. 10.360

PROYECTO BASE ENLACE COSTANERA NORTE

PARQUE Y CENTRO DE INTERPRETACION DEL HUMEDAL CONSTRUCCION Y MANTENCION 23.000m2 Dm. APROX. 10.350 - Dm. 10.650

PUENTE MAPOCHO EXIST. A REEMPLAZAR CALAZADA IZQUIERDA (EXPRESA) Dm. 10360

PUENTE MAPOCHO NUEVO VIA LOCAL SUR Dm. 3.700

COMUNA DE PUDAHUEL

A SANTIAGO

Camino A Noviciado

Río Mapocho

San Pablo Antiguo

Las Mercedes

SIMBOLOGÍA DISEÑO GEOMÉTRICO

- Dm Balizado
- LÍNEA DE EJE
- BORDE DE PAVIMENTO
- BERMA
- SAP
- CORTE
- TERRAPLÉN
- ACERA
- CICLOVÍA

SIMBOLOGÍA VIAL

- PAV. CALZADA
- BERMA
- MURO
- LIMITE COMUNAL

SOCIEDAD CONCESIÓN RUTA 68 A LA COSTA	APROBACIÓN DEL PROYECTO CONCESIONARIA			APROBACIÓN PROYECTO M.O.P.			
	NOMBRE	CARGO	FIRMA	NOMBRE	CARGO	FIRMA	
JOSÉ RICARDO GONZÁLEZ C. REPRESENTANTE LEGAL GERENTE GENERAL	CATHERINE TERMINI A.	JEFA INGENIERÍA		JORGE MILLALÉN F.	ASESORÍA DE LA INSPECCIÓN FISCAL		
	EDUARDO BARRIOS R.	GERENTE TÉCNICO		CLAUDIO LUNA GONZÁLEZ	INSPECCIÓN FISCAL		

REPÚBLICA DE CHILE
MINISTERIO DE OBRAS PÚBLICAS
DIRECCIÓN GENERAL DE CONCESIONES

SOCIEDAD CONCESIONARIA: Ruta 68 a la costa

REGION: METROPOLITANA
PROVINCIA: SANTIAGO
COMUNA: EST. CENTRAL-LO PRADO PUDAHUEL

CONCESIÓN RUTA 68
INTERCONEXIÓN VIAL SANTIAGO-VALPARAÍSO-VIÑA DEL MAR

PLANTA GENERAL
DISEÑO GEOMETRICO
SECTOR 1 Y SECTOR 4

FECHA EDICIÓN	EDICIÓN	LAMINA N°
27/10/2026	D	08 /14

677-TU-DG-HH-DIGEO-01-UTM.dwg

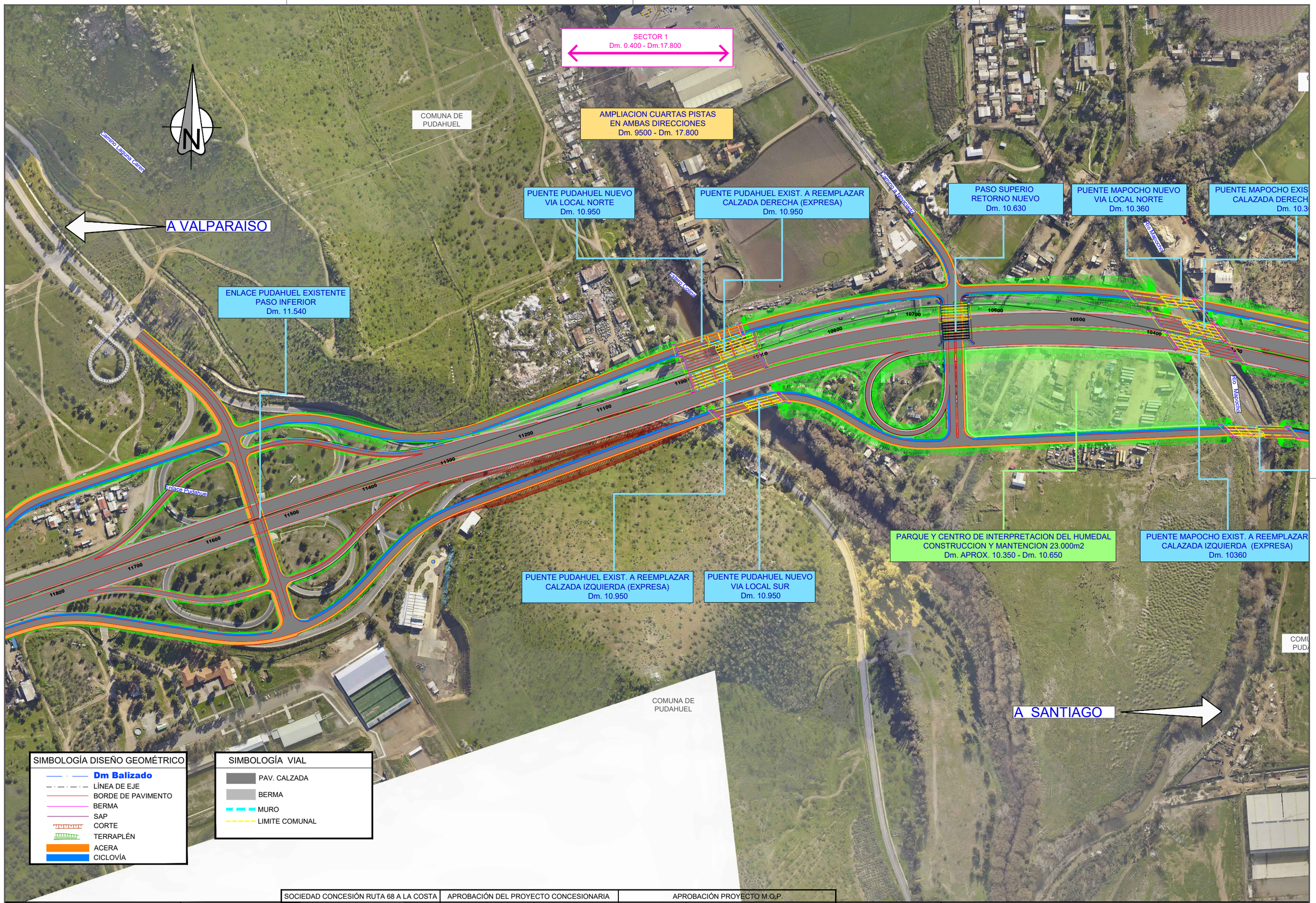

REPÚBLICA DE CHILE MINISTERIO DE OBRAS PÚBLICAS DIRECCIÓN GENERAL DE CONCESIONES	SOCIEDAD CONCESIONARIA Ruta 68 a la costa	SOCIEDAD CONCESIÓN RUTA 68 A LA COSTA JOSÉ RICARDO GONZÁLEZ C. REPRESENTANTE LEGAL GERENTE GENERAL	APROBACIÓN DEL PROYECTO CONCESIONARIA			APROBACIÓN PROYECTO M.O.P.			REGION: METROPOLITANA PROVINCIA: SANTIAGO COMUNA: EST. CENTRAL-LO PRADO PUDAHUEL	CONCESIÓN RUTA 68 INTERCONEXIÓN VIAL SANTIAGO-VALPARAÍSO-VIÑA DEL MAR PLANTA GENERAL DISEÑO GEOMETRICO SECTOR 1 Y SECTOR 4	FECHA EDICIÓN: 27/10/2026 EDICIÓN: D LAMINA N°: 09 /14 677-TU-DG-HH-DIGEO-01-UTM.dwg
			NOMBRE	CARGO	FIRMA	NOMBRE	CARGO	FIRMA			
			CATHERINE TERMINI A.	JEFA INGENIERÍA		JORGE MILLALÉN F.	ASESORÍA DE LA INSPECCIÓN FISCAL				
			EDUARDO BARRIOS R.	GERENTE TÉCNICO		CLAUDIO LUNA GONZÁLEZ	INSPECCIÓN FISCAL				

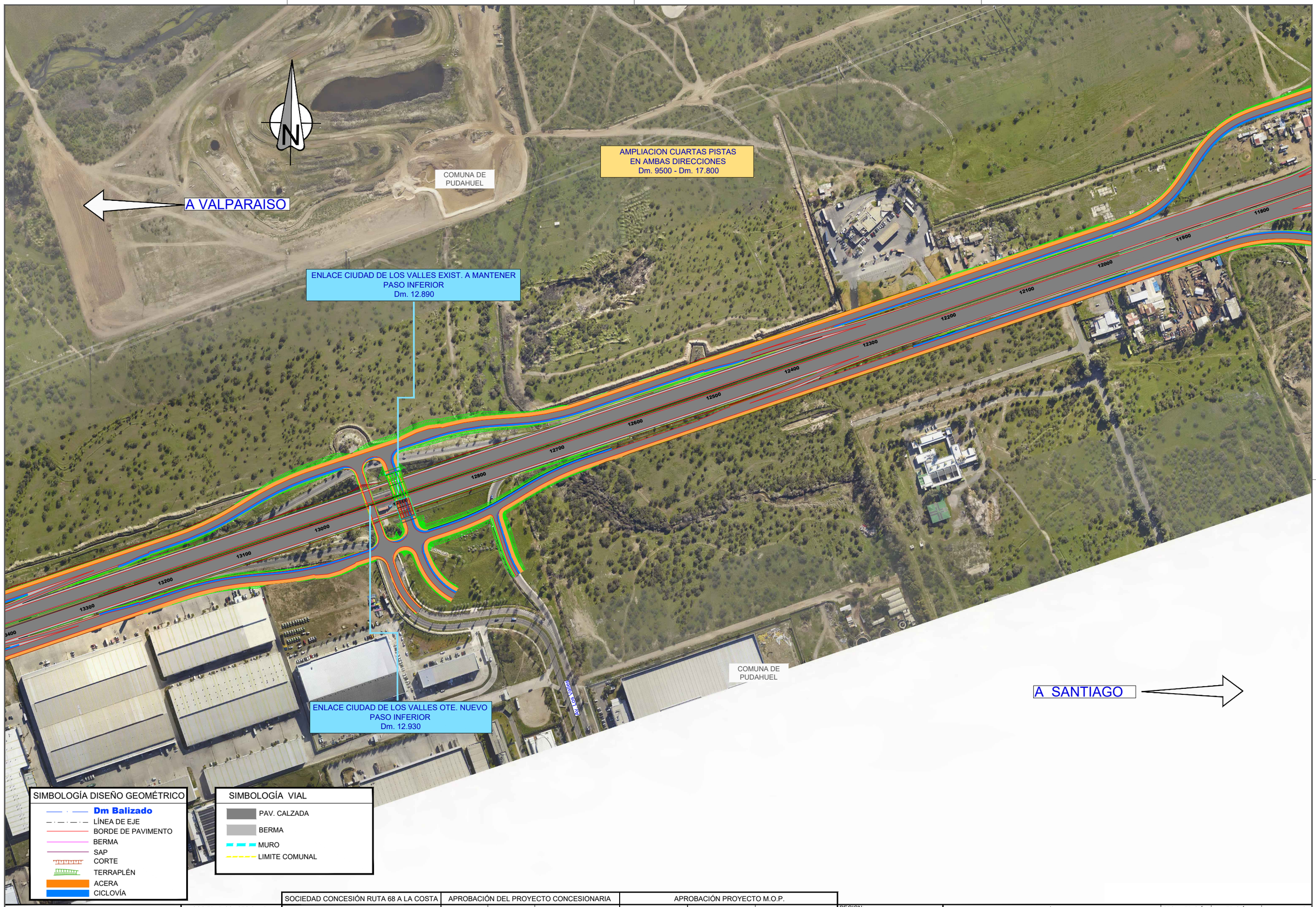

SIMBOLOGÍA DISEÑO GEOMÉTRICO

- Dm Balizado
- LÍNEA DE EJE
- BORDE DE PAVIMENTO
- BERMA
- SAP
- CORTE
- TERRAPLÉN
- ACERA
- CICLOVÍA

SIMBOLOGÍA VIAL

- PAV. CALZADA
- BERMA
- MURO
- LIMITE COMUNAL

Dirección General de Concesiones Ministerio de Obras Públicas Gobierno de Chile	REPÚBLICA DE CHILE MINISTERIO DE OBRAS PÚBLICAS DIRECCIÓN GENERAL DE CONCESIONES	SOCIEDAD CONCESIONARIA Ruta 68 a la costa	SOCIEDAD CONCESIÓN RUTA 68 A LA COSTA JOSÉ RICARDO GONZÁLEZ C. REPRESENTANTE LEGAL GERENTE GENERAL	APROBACIÓN DEL PROYECTO CONCESIONARIA			APROBACIÓN PROYECTO M.O.P.			REGION: METROPOLITANA PROVINCIA: SANTIAGO COMUNA: EST. CENTRAL-LO PRADO PUDAHUEL	CONCESIÓN RUTA 68 INTERCONEXIÓN VIAL SANTIAGO-VALPARAÍSO-VIÑA DEL MAR PLANTA GENERAL DISEÑO GEOMETRICO SECTOR 1 Y SECTOR 4
				NOMBRE	CARGO	FIRMA	NOMBRE	CARGO	FIRMA		
				CATHERINE TERMINI A.	JEFA INGENIERÍA		JORGE MILLALÉN F.	ASESORÍA DE LA INSPECCIÓN FISCAL			
				EDUARDO BARRIOS R.	GERENTE TÉCNICO		CLAUDIO LUNA GONZÁLEZ	INSPECCIÓN FISCAL			

FECHA EDICIÓN	EDICIÓN	LAMINA N°
27/10/2026	D	10 /14

677-TU-DG-HH-DIGEO-01-UTM.dwg

SECTOR 1
Dm. 0.400 - Dm.17.800

COMUNA DE PUDAHUEL

AMPLIACION CUARTAS PISTAS
EN AMBAS DIRECCIONES
Dm. 9500 - Dm. 17.800

PASARELA PEATONAL NUENA
LO AGUIRRE
Dm. 13.995

A VALPARAISO

A SANTIAGO

Camino Lo Aguirre Sur

COMUNA DE PUDAHUEL

SIMBOLOGÍA DISEÑO GEOMÉTRICO
Dm Balizado
LÍNEA DE EJE
BORDE DE PAVIMENTO
BERMA
SAP
CORTE
TERRAPLÉN
ACERA
CICLOVÍA

SIMBOLOGÍA VIAL
PAV. CALZADA
BERMA
MURO
LIMITE COMUNAL

Dirección General de Concesiones – Ministerio de Obras Públicas – Gobierno de Chile	REPÚBLICA DE CHILE MINISTERIO DE OBRAS PÚBLICAS DIRECCIÓN GENERAL DE CONCESIONES	SOCIEDAD CONCESIONARIA Ruta 68 a la costa	SOCIEDAD CONCESIÓN RUTA 68 A LA COSTA JOSÉ RICARDO GONZÁLEZ C. REPRESENTANTE LEGAL GERENTE GENERAL	APROBACIÓN DEL PROYECTO CONCESIONARIA			APROBACIÓN PROYECTO M.O.P.		
				NOMBRE	CARGO	FIRMA	NOMBRE	CARGO	FIRMA
				CATHERINE TERMINI A.	JEFA INGENIERÍA		JORGE MILLALÉN F.	ASESORÍA DE LA INSPECCIÓN FISCAL	
				EDUARDO BARRIOS R.	GERENTE TÉCNICO		CLAUDIO LUNA GONZÁLEZ	INSPECCIÓN FISCAL	

REGION: METROPOLITANA
PROVINCIA: SANTIAGO
COMUNA: EST. CENTRAL-LO PRADO PUDAHUEL

CONCESIÓN RUTA 68
INTERCONEXIÓN VIAL SANTIAGO-VALPARAÍSO-VIÑA DEL MAR

PLANTA GENERAL
DISEÑO GEOMETRICO
SECTOR 1 Y SECTOR 4

FECHA EDICIÓN	EDICIÓN	LAMINA N°
27/10/2026	D	11 /14

677-TU-DG-HH-DIGEO-01-UTM.dwg

SECTOR 1
Dm. 0.400 - Dm.17.800

AMPLIACION CUARTAS PISTAS
EN AMBAS DIRECCIONES
Dm. 9500 - Dm. 17.800

COMUNA DE
PUDAHUEL

A VALPARAISO

ATRAVIESO LO AGUIRRE PTE. EXTE. A MANTENER
PASO INFERIOR
Dm. 15.433

ATRAVIESO LO AGUIRRE OTE. NUEVO
PASO INFERIOR
Dm. 15.395

A SANTIAGO

SIMBOLOGÍA DISEÑO GEOMÉTRICO

- Dm Balizado
- LÍNEA DE EJE
- BORDE DE PAVIMENTO
- BERMA
- SAP
- CORTE
- TERRAPLÉN
- ACERA
- CICLOVÍA

SIMBOLOGÍA VIAL

- PAV. CALZADA
- BERMA
- MURO
- LIMITE COMUNAL

REPÚBLICA DE CHILE
MINISTERIO DE OBRAS PÚBLICAS
DIRECCIÓN GENERAL DE CONCESIONES

SOCIEDAD CONCESIONARIA
Ruta 68 a la costa

SOCIEDAD CONCESIÓN RUTA 68 A LA COSTA

JOSÉ RICARDO GONZÁLEZ C.
REPRESENTANTE LEGAL
GERENTE GENERAL

APROBACIÓN DEL PROYECTO CONCESIONARIA		
NOMBRE	CARGO	FIRMA
CATHERINE TERMINI A.	JEFA INGENIERÍA	
EDUARDO BARRIOS R.	GERENTE TÉCNICO	

APROBACIÓN PROYECTO M.O.P.		
NOMBRE	CARGO	FIRMA
JORGE MILLALÉN F.	ASESORÍA DE LA INSPECCIÓN FISCAL	
CLAUDIO LUNA GONZÁLEZ	INSPECCIÓN FISCAL	

REGION: METROPOLITANA
PROVINCIA: SANTIAGO
COMUNA: EST. CENTRAL-LO PRADO PUDAHUEL

CONCESIÓN RUTA 68
INTERCONEXIÓN VIAL SANTIAGO-VALPARAÍSO-VIÑA DEL MAR

PLANTA GENERAL
DISEÑO GEOMETRICO
SECTOR 1 Y SECTOR 4

FECHA EDICIÓN	EDICIÓN	LAMINA N°
27/10/2026	D	12 /14

677-TU-DG-HH-DIGEO-01-UTM.dwg

COMUNA DE PUDAHUEL

AMPLIACION CUARTAS PISTAS
EN AMBAS DIRECCIONES
Dm. 9500 - Dm. 17.800

A VALPARAISO

RETORNO LO PRADO OTE. NUEVO
PASO INFERIOR
Dm. 17.300

INICIO SECTOR 2
Dm. 17.800

FIN SECTOR 1
Dm. 17.800

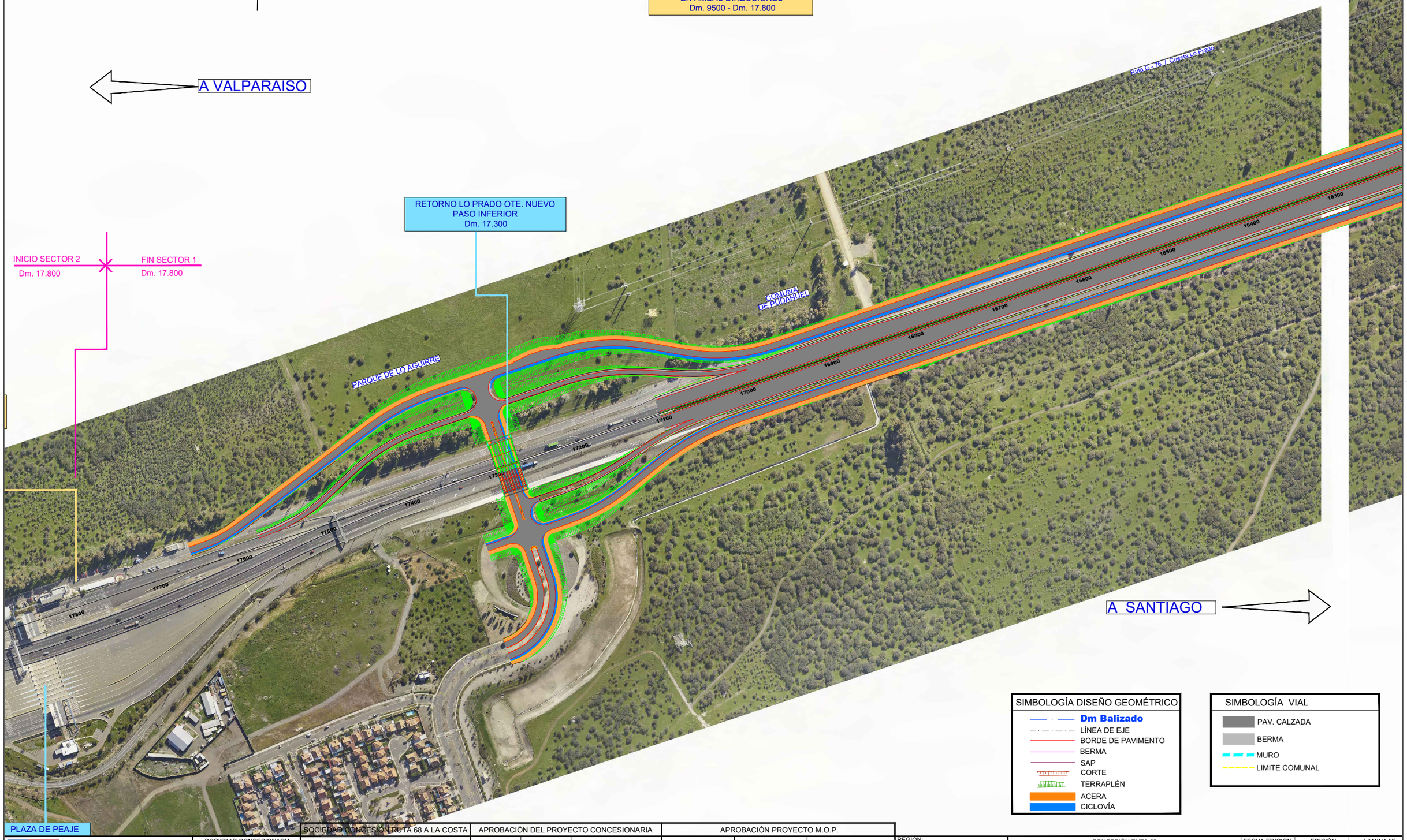

A SANTIAGO

PLAZA DE PEAJE

SIMBOLOGÍA DISEÑO GEOMÉTRICO

- Dm Balizado
- LÍNEA DE EJE
- BORDE DE PAVIMENTO
- BERMA
- SAP
- CORTE
- TERRAPLÉN
- ACERA
- CICLOVÍA

SIMBOLOGÍA VIAL

- PAV. CALZADA
- BERMA
- MURO
- LIMITE COMUNAL

REPÚBLICA DE CHILE
MINISTERIO DE OBRAS PÚBLICAS
DIRECCIÓN GENERAL DE CONCESIONES

SOCIEDAD CONCESIONARIA
Ruta 68 a la costa

SOCIEDAD CONCESIÓN RUTA 68 A LA COSTA

JOSÉ RICARDO GONZÁLEZ C.
REPRESENTANTE LEGAL
GERENTE GENERAL

APROBACIÓN DEL PROYECTO CONCESIONARIA		
NOMBRE	CARGO	FIRMA
CATHERINE TERMINI A.	JEFA INGENIERÍA	
EDUARDO BARRIOS R.	GERENTE TÉCNICO	

APROBACIÓN PROYECTO M.O.P.		
NOMBRE	CARGO	FIRMA
JORGE MILLALÉN F.	ASESORÍA DE LA INSPECCIÓN FISCAL	
CLAUDIO LUNA GONZÁLEZ	INSPECCIÓN FISCAL	

REGION: METROPOLITANA
PROVINCIA: SANTIAGO
COMUNA: EST. CENTRAL-LO PRADO PUDAHUEL

CONCESIÓN RUTA 68
INTERCONEXIÓN VIAL SANTIAGO-VALPARAÍSO-VIÑA DEL MAR

PLANTA GENERAL
DISEÑO GEOMETRICO
SECTOR 1 Y SECTOR 4

FECHA EDICIÓN	EDICIÓN	LAMINA N°
27/10/2026	D	13 /14

677-TU-DG-HH-DIGEO-01-UTM.dwg



REPÚBLICA DE CHILE MINISTERIO DE OBRAS PÚBLICAS DIRECCIÓN GENERAL DE CONCESIONES	SOCIEDAD CONCESIONARIA Ruta 68 a la costa	SOCIEDAD CONCESIÓN RUTA 68 A LA COSTA JOSÉ RICARDO GONZÁLEZ C. REPRESENTANTE LEGAL GERENTE GENERAL	APROBACIÓN DEL PROYECTO CONCESIONARIA			APROBACIÓN PROYECTO M.O.P.			REGION: METROPOLITANA PROVINCIA: SANTIAGO COMUNA: EST. CENTRAL-LO PRADO PUDAHUEL	CONCESIÓN RUTA 68 INTERCONEXIÓN VIAL SANTIAGO-VALPARAÍSO-VIÑA DEL MAR PLANTA GENERAL DISEÑO GEOMETRICO SECTOR 1 Y SECTOR 4	FECHA EDICIÓN 27/10/2026 / EDICIÓN D / LAMINA N° 14 /14 677-TU-DG-HH-DIGEO-01-UTM.dwg
			NOMBRE	CARGO	FIRMA	NOMBRE	CARGO	FIRMA			
			CATHERINE TERMINI A.	JEFA INGENIERÍA		JORGE MILLALÉN F.	ASESORÍA DE LA INSPECCIÓN FISCAL				
			EDUARDO BARRIOS R.	GERENTE TÉCNICO		CLAUDIO LUNA GONZÁLEZ	INSPECCIÓN FISCAL				